

1. Asegúrese de tener habilitada la red inalámbrica

Verificar ícono en la barra de inicio

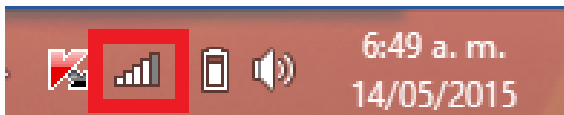

2. Seleccionar la red "INVITADOSMG" y **Conectar**.

3. Digite la contraseña de la red cuando el sistema se lo solicite.

NOTA: recuerde que esta contraseña se cambia cada mes, si tiene dudas, por favor contacte al departamento técnico.



SI TIENE PROBLEMAS PARA LA CONEXIÓN, REALICE LOS SIGUIENTES PASOS:

1. Olvidar la red **INVITADOSMG**:
 - a. Clic derecho sobre el ícono de red en la barra de inicio y seleccionar "**Abrir el Centro de redes y recursos compartidos**"

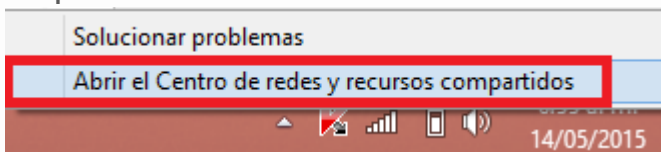

- b. Seleccionar la opción "**Administrar redes inalámbricas**"
- c. Seleccionar la red "**INVITADOSMG**", dar clic derecho en la opción "**Quitar red**"

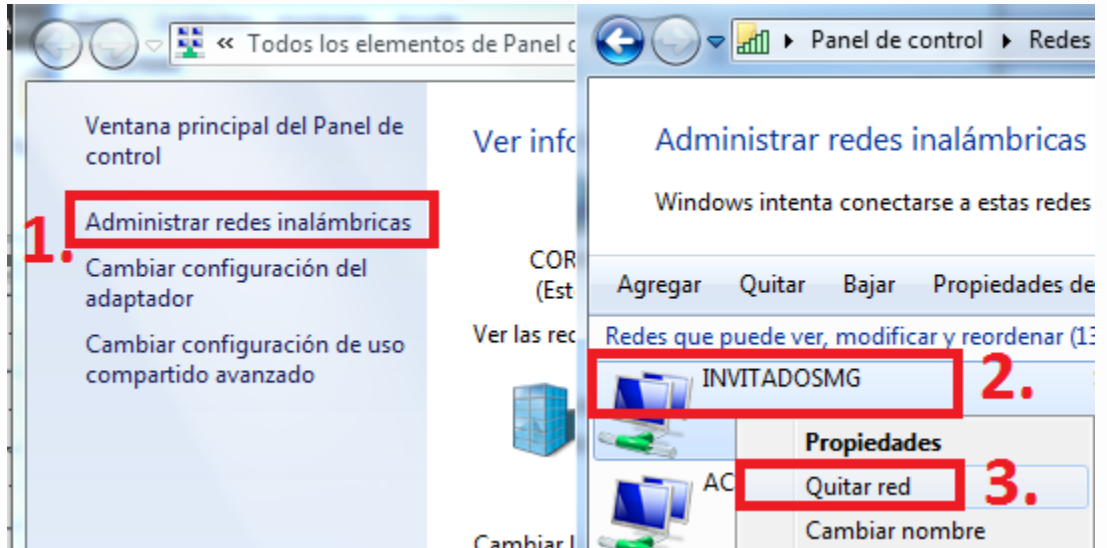

- d. Si tiene el sistema operativo **Windows 8**, de clic derecho sobre la red y seleccione la opción "Dejar de recordar esta red".

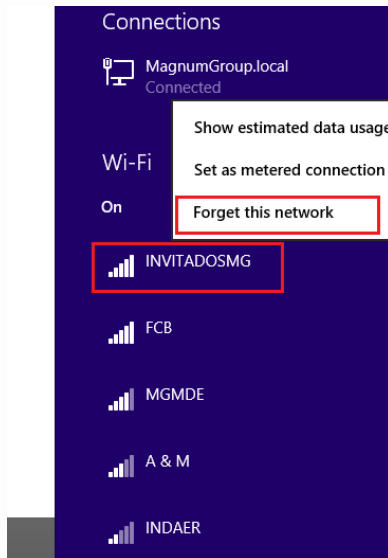

2. Para activar la tarjeta de red inalámbrica:
- Clic derecho sobre el ícono de red en la barra de inicio y seleccionar "Abrir el Centro de redes y recursos compartidos"

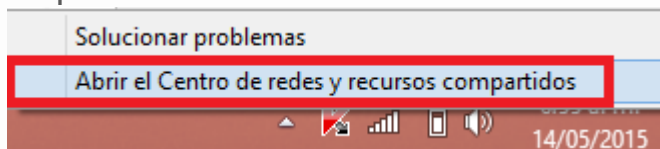

- Seleccionar la opción "Cambiar configuración del adaptador"

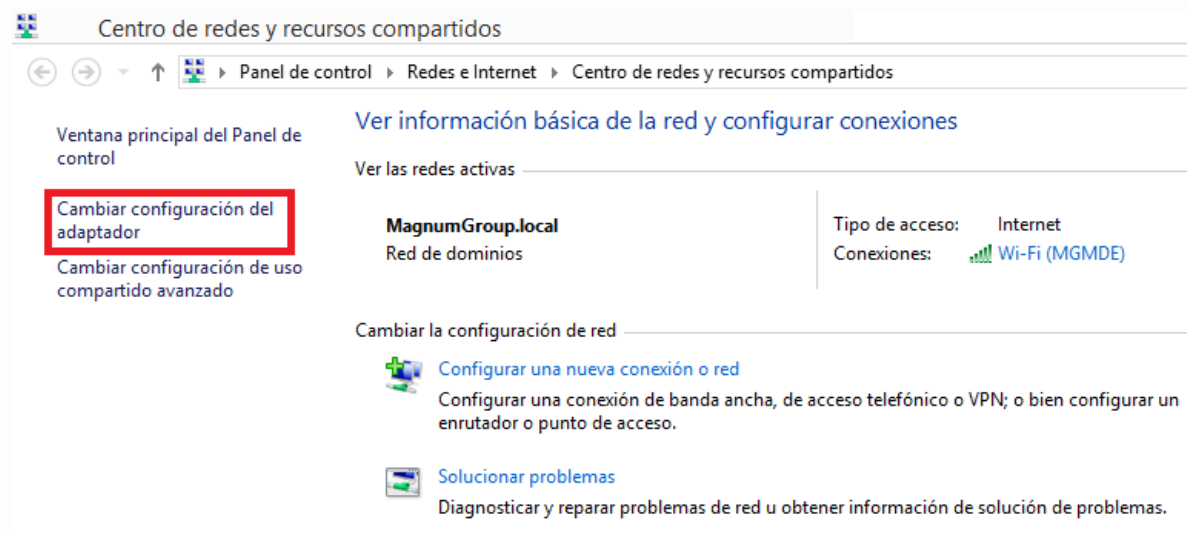

- c. Seleccionar el ícono de la tarjeta inalámbrica y verificar que se encuentre habilitado.

NOTA: si el ícono aparece gris, significa que esta deshabilitado y debe activarlo.

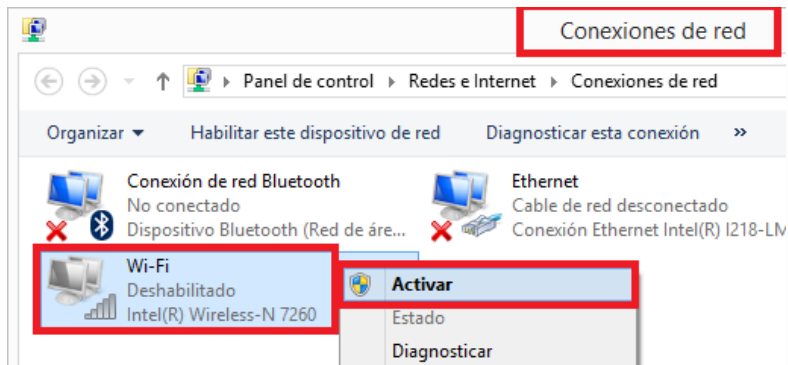

- d. Di clic a la opción "Conectar"

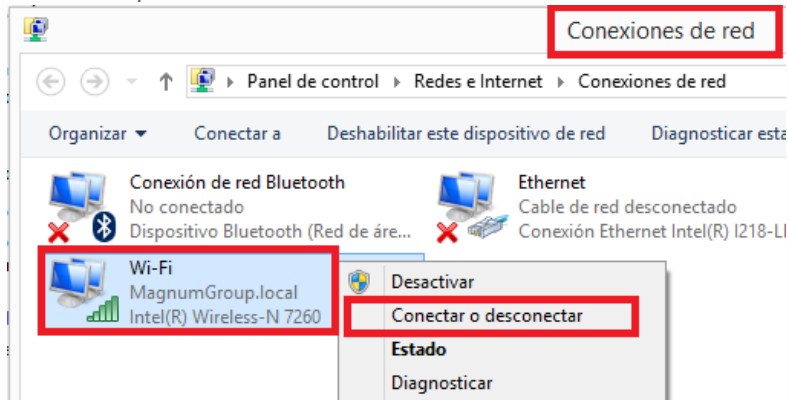

- e. Seleccione la red wifi INVITADOSMG